



Dott. Ing. Paolo Cerasoli
Dott. Ing. Luigi Cerasoli

Studio di Ingegneria
Cerasoli

Comune di Pescara
Provincia di Pescara

Planimetria stato di fatto
con indicazione delle superfici
oggetto della Concessione Demaniale n.03-20/2017
riferita ad un "Trabocco" ubicato
sul molo nord del porto di Pescara

Proprietà: Giuseppe e Fabrizio Girolimetti

Data: Novembre 2021
Scala: 1:100

ELABORATO GRAFICO

Il Progettista
Dott. Ing. Paolo Cerasoli

Via Raffaello 18
65124 PESCARA
Tel 085/4216461
Fax 085/4210873
www.cerasoli.it
e-mail info@cerasoli.it

N. prog.: P467

Elaborato come da concessione demaniale marittima N° 03-20/2017

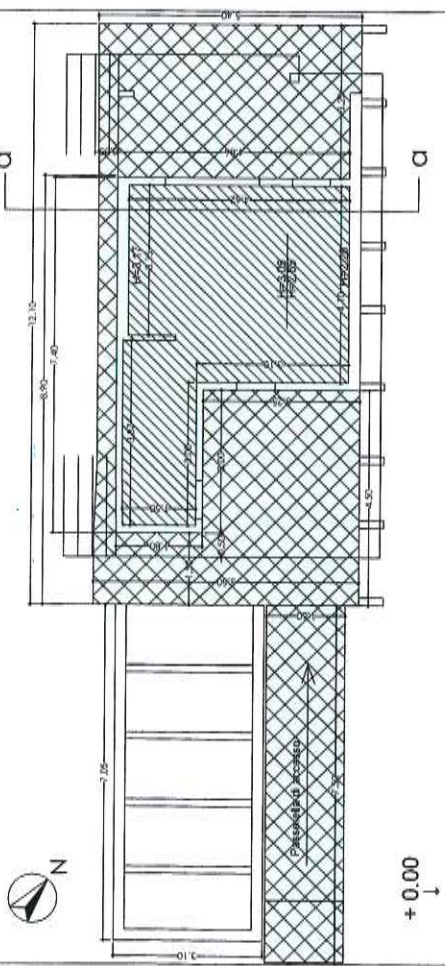

Individuazione superfici come da Concessione 03-20/2017

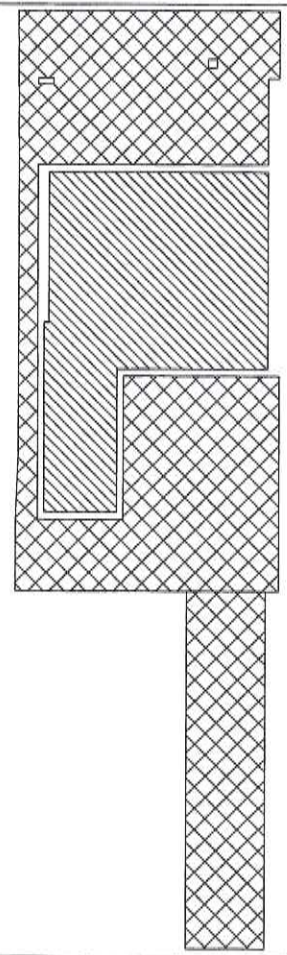

LEGENDA

- zona demaniale marittima: mq 73,34
- ▨ manufatto in legno: mq 23,74
- ▩ superficie scoperta: mq 49,60

Piano primo - stato di fatto

scala 1:100